

在職家庭及學生資助事務處  
學生資助處  
Working Family and Student Financial Assistance Agency  
Student Finance Office

2026/27

# 學前學生資助簡介



# 內容

1. 幼稚園及幼兒中心學費減免計劃
2. 幼稚園學生就學開支津貼
3. 2026 / 27 綜合申請表格
4. 學校證明書

# 幼稚園及幼兒中心學費減免計劃

- 計劃形式：向有經濟需要的家庭提供學費減免
- 受助幼童對象：
  - 幼稚園幼兒班(K1)、低班(K2)及高班(K3)的學童 ( 就讀的幼稚園須參加「幼稚園教育計劃」 )
  - 接受幼兒中心(0-3歲)全日制託管服務的幼童
- 最早會於 2026 年 9 月底起逐步透過學校每月發放資助



# 幼稚園及幼兒中心學費減免計劃

## 幼稚園學費減免額計算方法

### (i) 半日制每月學費減免額

$$\begin{aligned} & \text{幼稚園全年淨收費}^* \text{ 或 最高學費減免額} \\ & \text{（以較低者為準）} \times \text{減免幅度} \\ = & \text{上課月數} \end{aligned}$$

\* 指在幼稚園教育計劃下扣減所有政府資助後的全年學費

# 幼稚園及幼兒中心學費減免計劃

例子（半日制幼稚園班級每月學費減免額）：

半日制 全年學費	半日制最高學 費減免額	上課月數	資助幅度
8,800元	11,690元 <sup>^</sup>	11	50%

<sup>^</sup> 此乃假設數值

幼稚園全年學費或最高學費減免額  
（以較低者為準）× 減免幅度

=

上課月數

$$= \frac{\$8,800 \times 50\%}{11} = \underline{\underline{\$400}}$$



# 幼稚園及幼兒中心學費減免計劃

## 幼稚園學費減免額計算方法

### (ii) 全日制每月學費減免額

$$= \frac{\text{幼稚園全年淨收費}^* \text{ 或 } \text{最高學費減免額 (以較低者為準)} \times \text{減免幅度}}{\text{上課月數}} + \frac{\text{每月膳費或 } \text{最高膳費減免額 (以較低者為準)} \times \text{減免幅度}}{}$$

\* 指在幼稚園教育計劃下扣減所有政府資助後的全年學費

# 幼稚園及幼兒中心學費減免計劃

例子（全日制幼稚園班級每月學費及膳費減免額）：

全日制全年學費	全日制最高學費減免額	每月實際膳費	最高膳費減免額	上課月數	資助幅度
28,000元	30,390元 <sup>^</sup>	630元	617元 <sup>^</sup>	10	100%

<sup>^</sup> 此乃假設數值

$$\begin{aligned} &= \frac{\text{幼稚園全年學費或最高學費減免額} \\ &\quad (\text{以較低者為準}) \times \text{減免幅度}}{\text{上課月數}} + \frac{\text{每月膳費或} \\ &\quad \text{最高膳費減免額} \\ &\quad (\text{以較低者為準}) \times \text{減免幅度}}{\text{上課月數}} \\ &= \frac{\$28,000 \times 100\%}{10} + \$617 \times 100\% \\ &= \underline{\underline{\$3,417}} \end{aligned}$$



# 幼稚園及幼兒中心學費減免計劃

## 幼兒中心學費連膳費減免額計算方法

(只適用於同時通過入息審查和「社會需要」審查，以及幼童接受全日制幼兒中心託管服務的家庭)

$$\begin{array}{l} \text{每月學費連} \\ \text{膳費減免額} \end{array} = \begin{array}{l} \text{幼兒中心每月學費連膳費} \\ \text{或最高學費減免額} \\ \text{(以較低者為準)} \end{array} \times \text{減免幅度}$$

# 幼稚園及幼兒中心學費減免計劃

例子 ( 全日制幼兒中心 0 - 2 歲組每月學費連膳費減免額 ) :

全日制 每月學費連膳費	最高學費減免額 ( 0-2歲組 )	資助 幅度
6,000元	6,735元 <sup>^</sup>	75%

<sup>^</sup> 此乃假設數值

$$= \text{每月學費連膳費或最高學費減免額} \times \text{減免幅度}$$

( 以較低者為準 )

$$= \$6,000 \times 75\%$$

$$= \underline{\underline{\$4,500}}$$



# 幼稚園及幼兒中心學費減免計劃

- 2026 / 27學年的最高學費減免額及最高膳費減免額將於 2026年9月中旬至下旬於職學處網頁公布



# 幼稚園學生就學開支津貼

- 為有經濟需要的家庭提供「幼稚園學生就學開支津貼」，以支付學童接受幼稚園教育的學習開支

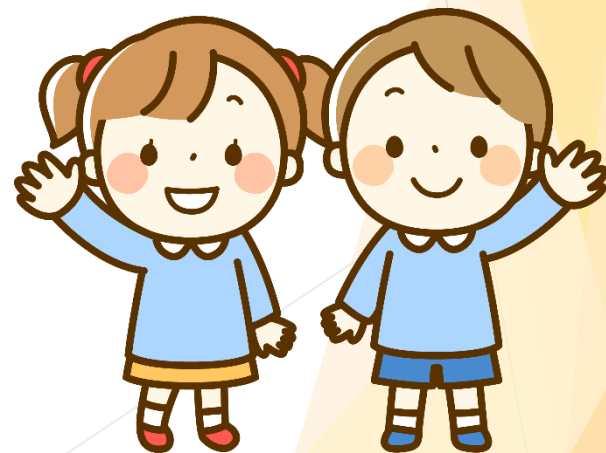

# 幼稚園學生就學開支津貼

- 凡於 2026 / 27 學年通過學資處的入息審查，並符合資格申請「幼稚園及幼兒中心學費減免計劃」的幼稚園學生，便可獲發就學開支津貼
- 每名合資格的幼稚園學生在同一個學年可獲發就學開支津貼一次

# 幼稚園學生就學開支津貼

- 申請資助的家長請緊記提供銀行帳戶資料及有關證明文件，以獲發就學開支津貼
- 學資處將以 自動轉帳方式 將就學開支津貼存入合資格申請人的銀行戶口

# 幼稚園學生就學開支津貼

2026 / 27 學年的津貼額如下：

	合資格幼稚園學生 (包括就讀全日制及半日制幼稚園的學生)
全額	4,650元
3/4額	3,488元
半額	2,325元

# 學生資助計劃綜合申請表 — 預填表格（持續申請人）

★ 2026 年 3 月中起 → 曾成功申請中、小學生及學前學生資助的家庭或曾成功申請學前學生資助而有關學生在 2026/27 學年升讀小一的家庭，可於本處電子服務平台「職學戶互通」開啟預填電子表格或收到預填紙本表格

★ 2026 年 5 月中起 → 曾成功申請學前學生資助的家庭，可於「職學戶互通」開啟預填電子表格或收到預填紙本表格

「職學戶互通」電子服務平台  
(<https://ewfsfaa.gov.hk>)



# 學生資助計劃綜合申請表 — 新生 / 首次申請人

- 適用於在2026 / 27學年入讀幼稚園 / 幼兒中心的新生、首次申請學生資助或未獲本處派發預填表格的學童
- 申請表格約於**7月起**派發，家長亦可於「**職學戶互通**」使用電子表格
- 有關家長必須在**8月31日前**向學資處遞交填妥的電子或紙本表格，並向入讀學校提交紙本形式的「學校證明書」

「職學戶互通」電子服務平台  
(<https://ewfsfaa.gov.hk>)



# 處理學生資助計劃綜合申請的流程一覽(預填表格 – 持續申請人)

1. 分階段 (3月 – 5月) 發出於網上開啟預填電子表格的通知 / 預填紙本表格給家長
2. 向學資處遞交完整表格及所需文件 (6月底前)
3. 進行評審 (包括入息、資格、「社會需要」審查 (如適用))

學生資助處



學生/家長



學生資助處



7. 學資處每月郵寄款匯報予學校 (9月底起)

4. 約8月起向成功申請人發出載有資助幅度結果的通知書並夾附學校證明書 (預填)
5. 如學生於2026/27學年轉校 / 轉班，家長須將學校證明書於8月31日前或證明書發出日期起兩星期內 (以較遲者為準) 交回入讀學校辦理
6. 學校確認學生資料，並於9月4日前把學校證明書交回學資處

學生資助處



學生/家長



幼稚園及幼兒中心



# 處理學生資助計劃綜合申請流程一覽(新生/首次申請人)

1. **7月**起使用網上電子表格或填寫紙本申請表，並向學校索取**學校證明書**

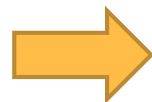

2a. **8月31日前**向學資處遞交遞交完整表格及所需文件

學生/家長



及

2b. **8月31日前**將學校證明書交回入讀學校辦理

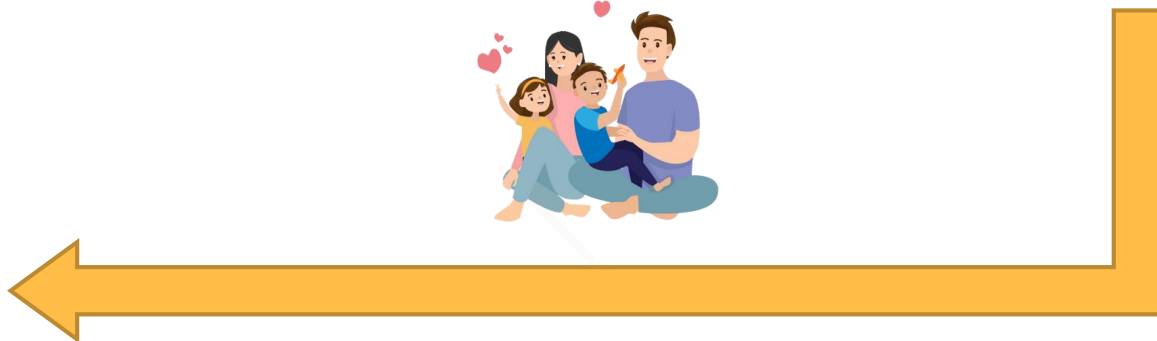

3a. 學資處進行評審（包括入息、資格、「社會需要」審查（如適用））

學生資助處



及

3b. **學校確認學生資料**，並於**9月4日前**把學校證明書交回學資處

幼稚園及幼兒中心

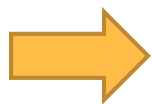

4. 約**9月起**向成功申請人發出申請結果通知書

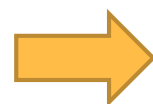

5. 每月郵寄付款匯報表予學校（**9月底起**）

學生資助處



# 有用影片

- ▶ 申請人可瀏覽學資處製作的短片 ([https://www.wfsfaa.gov.hk/tc/household\\_youtube.htm](https://www.wfsfaa.gov.hk/tc/household_youtube.htm)) 了解綜合申請所涵蓋的各項學前及中、小學生資助計劃類別，以及怎樣填寫及遞交申請表格



# 申請安排

- 為方便家長申領學前學生資助，學資處已將兩個學前學生資助計劃合併為一個選項，讓家長只須選擇一個選項，便可按申請資格獲發放相關資助。例如，就讀 K1 的合資格學生可同時獲學費減免及就學開支津貼，而就讀幼兒中心的合資格學生則可獲學費減免（就學開支津貼只適用於幼稚園學生）。

9. 申請資助計劃  
(以學生為單位，並可選擇多於一項，如適用)

<input type="checkbox"/>	C. 全日制 (上午十班)	<input type="checkbox"/>	D. 兼讀
#	<input checked="" type="checkbox"/> 需要	<input type="checkbox"/> 不需要	
#	幼稚園及以下:	<input checked="" type="checkbox"/>	(1) 幼稚園及幼兒中心學費減免 + (2) 幼稚園學生就學開支津貼^ (^就學開支津貼只適用於幼稚園學生(K1至K3))
#	中、小學或同等程度:		
<input type="checkbox"/>	(3) 書簿津貼	<input type="checkbox"/>	(4) 車船津貼
<input type="checkbox"/>	(5) 毅進文憑學費發還	<input type="checkbox"/>	(6) 夜間成人課程學費發還



# 申請安排

- 家庭內如有其他子女就讀中、小學並須申請學生資助，申請人只須為同一家庭內所有子女填寫一份申請表，並於5月底前把填妥的申請表交回學資處。
- 職學處已推出一站式電子服務平台「職學戶互通」，方便申請人使用學生資助計劃綜合申請電子表格（「電子表格」）
- 學校證明書仍須以紙本形式交回學校辦理

# 學校證明書

- 由於家長會直接將申請表交回學資處審批，本處需要學校協助確認學童入讀班別及入學月份等資料
- 通過入息審查及符合申請資格的持續申請人，會獲發「學校證明書」(預填)(SFO287C/E)。學資處只要求在2026/27學年確定轉校、轉班的舊生；預填的「學校證明書」資料有欠齊備；以及首次申請學前學生資助並已獲發預填「學校證明書」的學生，經學校交回「學校證明書」(預填)(SFO287C/E)
- 未獲派發預填「學校證明書」的學生，包括新生及首次申請學前學生資助的學生，均須向學校呈交已填妥的「學校證明書」(SFO288C/E)

# 學校證明書

請學校提醒家長，通過入息審查但在幼稚園教育計劃下毋須繳付學費的申請學生亦必須向學校交回「學校證明書」，以獲發幼稚園學生就學開支津貼

# 處理「學校證明書」時間表

時間	需要處理事項
2026年7月	● 學校派發「學校證明書」及學生資助計劃綜合申請表格給新生填寫
2026年8月	● 獲發預填表格及成功申請學生資助的舊生家長將於約8月起獲發以學生為單位的「學校證明書」（預填）連同資助幅度的結果通知書
2026年8月31日前	● 申請學生向學校交回「學校證明書」（所有新生及確定轉校／轉班的持續申請學生適用）
2026年9月4日前	● 學校收集並填妥「學校證明書」後交回學資處辦理

# 學校證明書（預填）式樣 — 申請人及學生資料

## 幼稚園及幼兒中心學費減免計劃／幼稚園學生就學開支津貼 學校證明書（預填）

填寫本學校證明書前，請先細閱「填寫及遞交『學校證明書』須知」（「須知」）及「學生資助計劃綜合申請 - 申請指引（預填表格）」（「指引」）。

### 注意事項

1. 如申請學生在 2026/27 學年轉校、轉班（即就讀班別或模式與下方第二部預填的資料不同）；或申請人首次申請學前學生資助；或下方第二部沒有預填就讀學校資料，申請人必須填妥並經就讀學校遞交學校證明書。
2. 如下方第二部預填的資料正確及齊備，申請人毋須將此證明書呈交就讀學校。
3. 除遞交學校證明書（如適用）外，申請人必須於限期前遞交綜合申請、通過入息審查及符合計劃的申請資格，才可獲發有關資助。
4. 以上第 1 項所述的申請人，必須於 2026 年 8 月 31 日前或此證明書發出日期起兩個星期內（二者以較遲者為準），將此證明書呈交就讀學校辦理，以確認學生資料。透過網上遞交申請的申請人，如符合上述第 1 項的情況亦必須遞交紙本的學校證明書。

### 第一部 申請人資料

1. 申請人中文姓名	陳大文
2. 申請人英文姓名	CHAN TAI MAN
3. 香港身份證號碼	A123****

### 第二部 申請學生資料

1. 中文姓名	陳小文	5. 在 2026/27 學年就讀的學校	香港九龍塘天下第一幼稚園
2. 英文姓名	CHAN SIU MAN	6. 在 2026/27 學年就讀的班別	低班(K2)
3. 香港身份證／出生證明書號碼 ／其他證明文件號碼	Z123****	7. 在 2026/27 學年就讀的模式	上午班
4. 出生年份	2022		

申請人及申請  
學生資料已預  
填在灰色部分

# 學校證明書（預填）式樣 — 學校、就讀班別及模式

5. 在 2026/27 學年就讀的學校	香港九龍塘天下第一幼稚園
6. 在 2026/27 學年就讀的班別	低班(K2)
7. 在 2026/27 學年就讀的模式	上午班

如申請人發現預填在第二部5-7項有關子女的就學資料有誤，亦需向學校遞交學校證明書

# 學校證明書式樣 — 申請人簽署

申請人簽署

## 第三部 聲明

本人已閱讀「須知」／「指引」，並完全明白其內容。

就將發放給本人的資助，本人（即上文第一部分的申請人）同意並承諾會遵從「須知」／「指引」內列明的所有條文。本人亦明白「須知」／「指引」中提及的「你」或「申請人」等字眼均指本人。

在不損害上述通則的權益下：

本人聲明這份申請表內所填報的資料均屬真實、完整和準確。本人明白及同意在職家庭及學生資助事務處（職學處）可通過家訪、隨機抽查及其他所需的行動等，核實本人的申請，查證與本人申請有關的資料是否真實、完整和準確。本人將充分合作，並促使家庭成員與職學處職員充分合作。職學處會根據核實結果，調整本人的資助幅度和資助額。如有失實陳述、隱瞞事實、提供誤導或虛假資料，或故意阻撓職學處職員核實資料的情況，職學處可取消本人的申請資格，要求本人全數退還已獲發的資助，以及可能提出檢控。本人承諾會在職學處要求下，立即把在職學處管理的所有資助或貸款計劃下獲多付的資助全數退還香港特區政府，不論多付資助的原因為何。

本人已閱讀及同意職學處及其授權的機構根據「須知」內丙部處理及使用這份申請表內本人及申請學生的個人資料。

日期： 日 20 月 08 年 2026

申請人簽署：

陳大文

(X)

# 學校證明書式樣 — 學校填寫部分

請填上學校編號及學校地區

第四部 學校專用 [學校請先參閱本處發出的「幼稚園及幼兒中心學費減免計劃」/「幼稚園學生就學開支津貼 — 幼稚園/幼兒中心工作摘要」第一部分內的「學校證明書」處理程序]

1. 本校的學校編號<sup>^</sup>是： \_\_\_\_\_ / \_\_\_\_\_ (例：1234560001 / 觀塘)  
學校地區

2. 本人證明申請學生於 2026/27 學年是在本校就讀。(請在下列就讀班別及模式適當方格內加上「✓」號)

就讀班別：

幼稚園： 幼兒班(K1)  低班(K2)  高班(K3)

幼兒中心： 幼兒中心 (0-2 歲組)  非本地課程 / 國際班 (如適用)  
 幼兒中心 (2-3 歲組)

就讀模式： 上午班  下午班  全日班

申請學生在 2026/27 月  年   
學年入讀以上班別的月份

校印：

校長簽署： \_\_\_\_\_ (X)  
校長姓名： \_\_\_\_\_

日期： 日  月  年   
學校電話號碼： \_\_\_\_\_

請剔上學童的班別和就讀模式

請填上學童入學月份

請蓋上校印及校長簽署確認資料正確

<sup>^</sup> 請注意，同一學校/模式的本地及非本地課程的學校編號並不相同。



# 學校注意事項

- 所有學生資助申請應由申請人直接交回學資處（「學校證明書」除外），毋須經學校遞交。
- 學校請約於**2026年7月**起協助鼓勵家長使用電子表格，以及派發「學校證明書」和綜合申請表格給新生和未獲預填表格的學童。
- 學校須在「學校證明書」上確認學生資料，並於**2026年9月4日或之前**將「學校證明書」交回學資處辦理，否則成功申請人未必能在9月底獲發資助；**2026年9月4日後**，請學校繼續收集及辦理「學校證明書」，並盡快把填妥及簽署的「學校證明書」交回學資處。



如對申請計劃和申請程序有任何疑問，請致電學生資助處24小時查詢熱線**2802 2345**，或瀏覽在職家庭及學生資助事務處網頁 [www.wfsfaa.gov.hk](http://www.wfsfaa.gov.hk)



申請指引及填表須知  
可在職學處網頁找到

# 多謝！

